





Name:	Mia Meteling
Amt:	Kreisschulsprecherin
Schule:	Adolf-Reichwein-Schule, Limburg
Soziale Netzwerke:	 mia.meteling@icloud.com



Name:	Lena Hofmann
Amt:	Stellv. Kreisschulsprecherin
Schule:	Gymnasium Philippinum, Weilburg
Soziale Netzwerke:	 lena.hofmann04@gmail.com



Name:	Alyson Gisik
Amt:	Stellv. Kreisschulsprecherin
Schule:	Marienschule, Limburg
Soziale Netzwerke:	 alysongisik@gmail.com



Name:	Hendrik Schiefner
Amt:	LSR (Landesschülerrat)- Delegierter
Schule:	Tilemannschule, Limburg
Soziale Netzwerke:	 hendrikschiefner@icloud.com

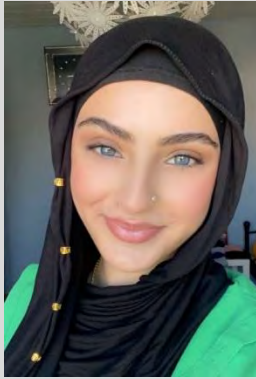

Name:	Pelsin Basar
Amt:	Stellv. LSR (Landesschülerrat)- Delegierte
Schule:	Freiherr-vom-Stein-Schule, Hünfelden-Dauborn
Soziale Netzwerke:	 basarpelsin@gmail.com



Name:	Victoria Gerlach
Amt:	Beisitzerin
Schule:	Gymnasium Philippinum, Weilburg
Soziale Netzwerke:	 victoria.gerlach@gmail.com



Name:	Elif Akbaba
Amt:	Beisitzerin
Schule:	Fürst-Johann-Ludwig-Schule, Hadamar
Soziale Netzwerke:	 elifsuakbaba@icloud.com



Name:	Merle Muschhammer
Amt:	Beisitzerin
Schule:	Adolf-Reichwein-Schule, Limburg
Soziale Netzwerke:	 muschhammermerle@gmail.com

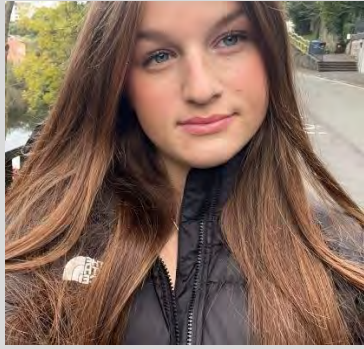

Name:	Merle Cronenberg
Amt:	Beisitzerin
Schule:	Heinrich-von-Gagern-Schule, Weilburg
Soziale Netzwerke:	 merle-cronenberg07@web.de



Name:	Leah Gotthardt
Amt:	Beisitzerin
Schule:	Gymnasium Philippinum, Weilburg
Soziale Netzwerke:	 gotthardt Leah@gmail.com



Name:	Thomas Panz
Amt:	Kreisverbindungslehrer
Schule:	Jakob-Mankel-Schule, Weilburg
Soziale Netzwerke:	 t.panz@t-online.de



Name:	Tobias Schneider
Amt:	Kreisverbindungslehrer
Schule:	Weiltalschule, Weilmünster
Soziale Netzwerke:	 tobiaschneider72@gmx.de



Name:	Dorothee Valentin
Amt:	Bildungsreferentin
Schule:	Jugendbildungswerk Limburg-Weilburg (JBW)
Soziale Netzwerke:	 das.jbw  d.valentin@limburg-weilburg.de

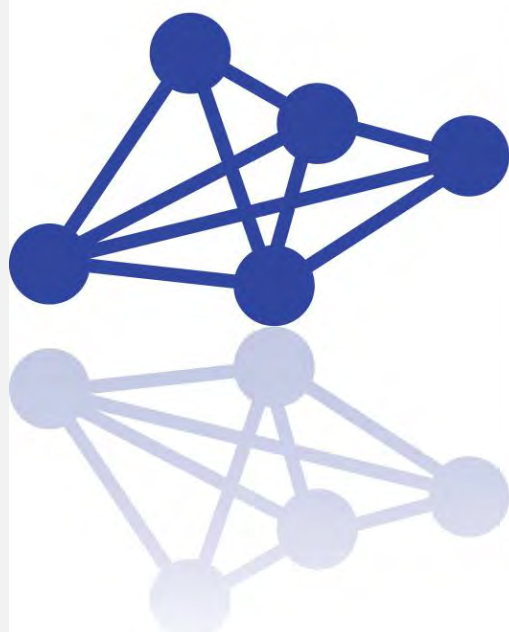

**KREIS
SCHÜLER
VERTRETUNG**
LIMBURG
WEILBURG